# Meester Meesters Meesterlijke 2022 Beeldcryptopuzzel

Terwijl de wind om het huis gierde en grote hagelstenen zijn elektrische auto beukten, keek Mr. Meester uit zijn raam met dubbelglas. Het werd al gekker en gekker... het weer. Hij moest denken aan de planeet Venus waar de enorme hitte, door terugkaatsing, ervoor zorgde dat het de heetste planeet van het zonnestelsel vormde.

Het geklater drong nog harder tot zijn oren door en hij hoopte dat de duurzame energieleveraars op het dak er tegen bestand waren. Overal in de wereld zag hij de effecten... branden, sneeuw in het Midden Oosten, zware stormen... zelfs tijdens een duiksessie waarbij hij een flets en vaal koraalrif aantrof.

Hij vroeg zich ook af hoe lang het tropische eiland waar hij woonde de kop boven water zou houden en hoe zijn kleinzoon met de veranderingen zou omgaan. Welke catastrofes stond de wereld nog te wachten?

Hij besloot er op zijn eigen wijze aandacht aan te schenken.

Het thema van de cryptopuzzel is: **KLIMAATVERANDERING** en alles wat daar op een of andere manier mee te maken heeft.

Let u goed op kleuren, de tips in een afbeelding, de achtergrond... soms moet u misschien even googelen... naar een synoniem of een naam. Vooral goed kijken!

Als u de juiste oplossingen weet te vinden, dan vormt de speciale verticale baan op het oplosblad een toepasselijke volzin.

Succes!

Meester Leo & Jan

Heeft u vragen en/of opmerkingen?
Neem dan contact op via l.sybrandy@bovoaruba.com

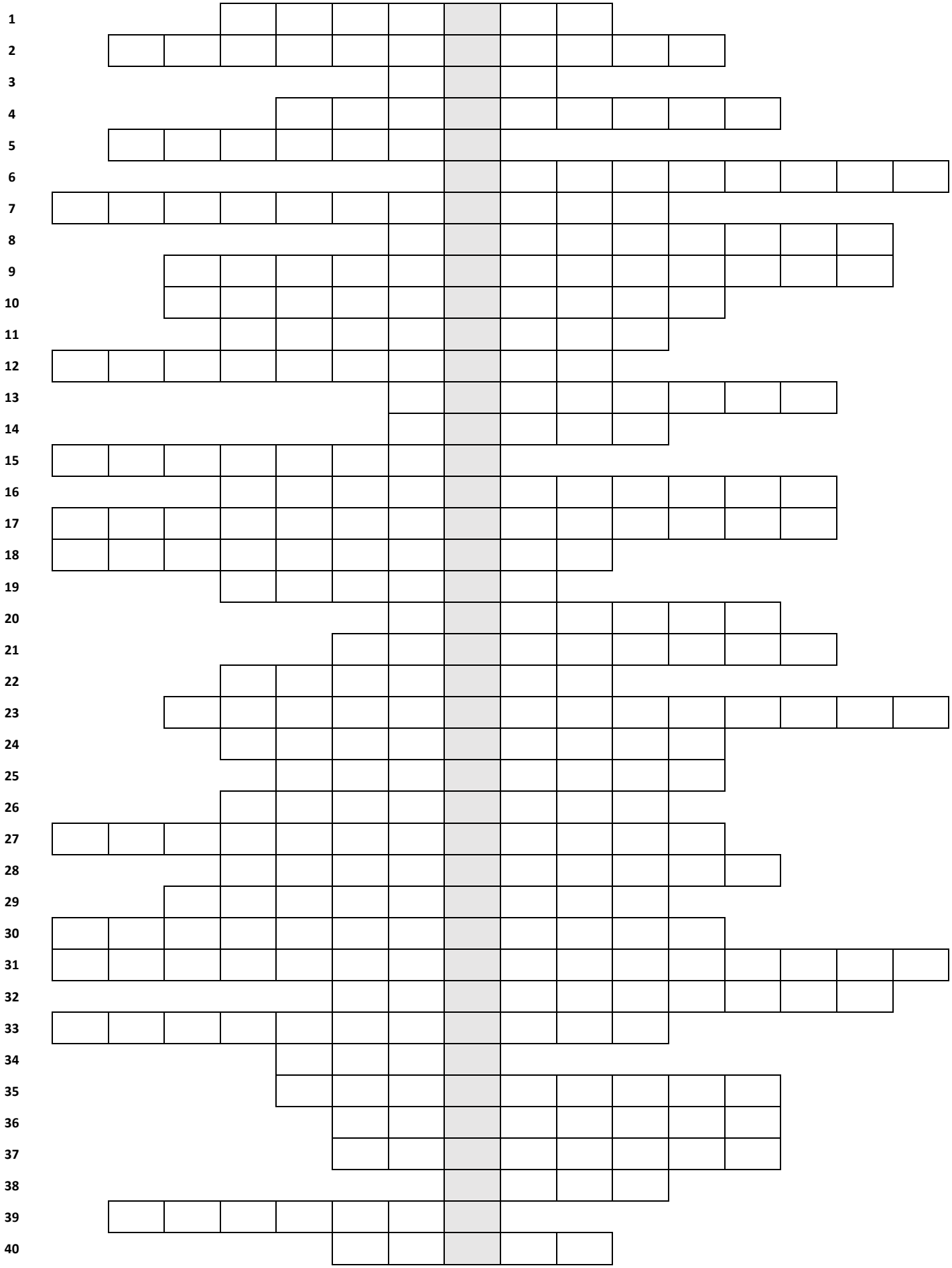

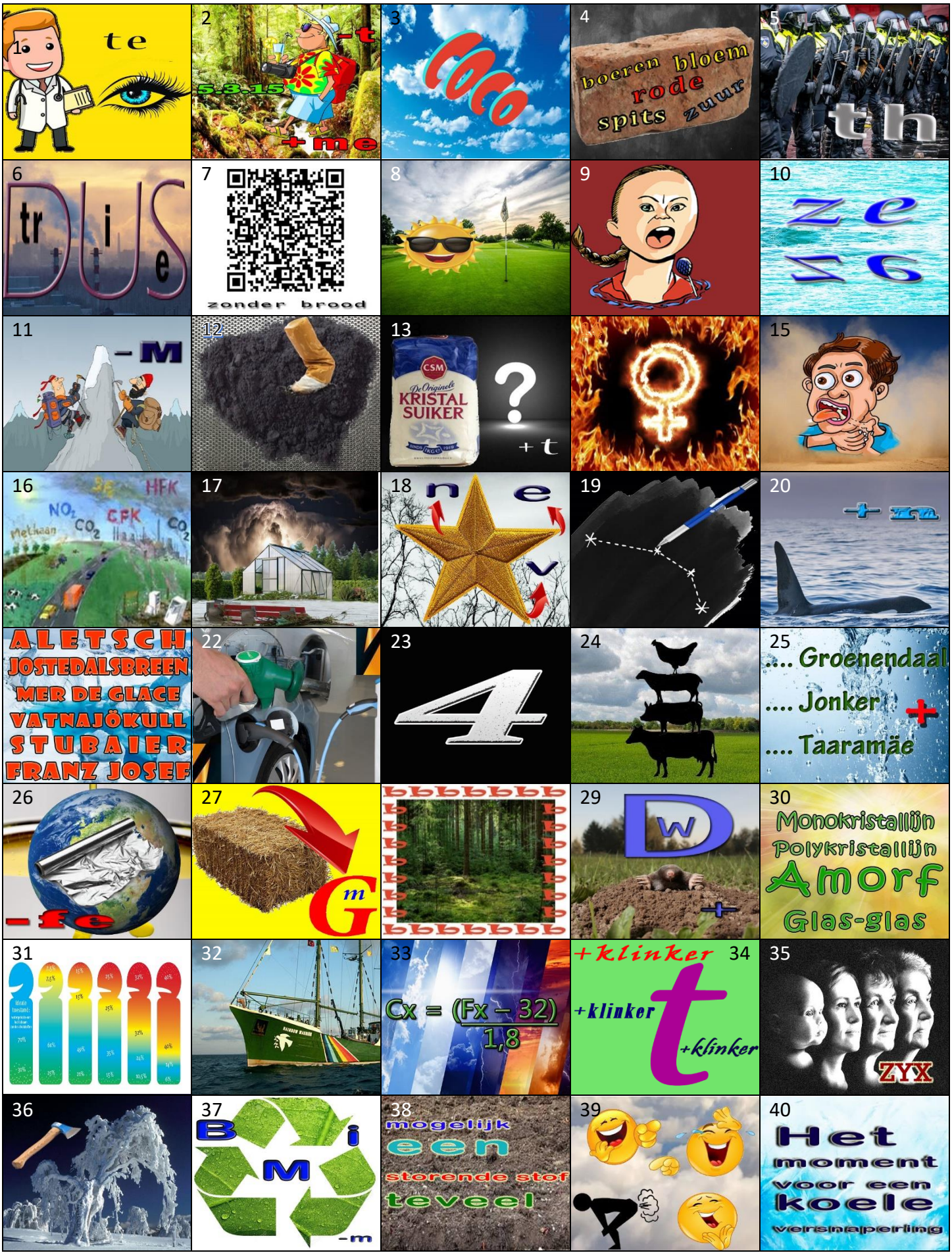
1
te
2
-t
5.3.15
+me
3
coco
4
boeren bloem
rode
spits zuur
5
th
6
tr
DUS
i
e
7
zonder brood
8
9
10
ze
ΣG
11
– M
12
13
CSM
De Originele
KRISTAL
SUIKER
?
+t
14
15
16
HFK
NO2
CFK
Methaan
CO2
CO2
17
18
n
e
v
19
20
+ m
ALETSCH
JOSTEDALSBREEN
MER DE GLACE
VATNAJÖKULL
STUBAIER
FRANZ JOSEF
22
23
4
24
25
.... Groenendaal
.... Jonker
+
.... Taaramäe
26
– fe
27
m
G
29
W
+
30
Monokristallijn
Polykristallijn
Amorf
Glas-glas
31
32
33
Cx = (Fx – 32)
1,8
+klinker
34
+klinker
t
+klinker
35
ZYX
36
37
B
i
M
-m
38
mogelijk
een
storende stof
teveel
39
40
Het
moment
voor een
koele
versnapering